

12834

MODULARIO
F. fig. rend. 487



MINISTERO DELLE FINANZE
DIREZIONE GENERALE DEL CATASTO E DEI SS.TT.EE.

MOD. BN (CEU)

LIRE
385

CATASTO EDILIZIO URBANO (RDL 13-4-1939, n. 652)

Planimetria di u.i.u. in Comune di SAUZE D'OULX via MONFOL civ.

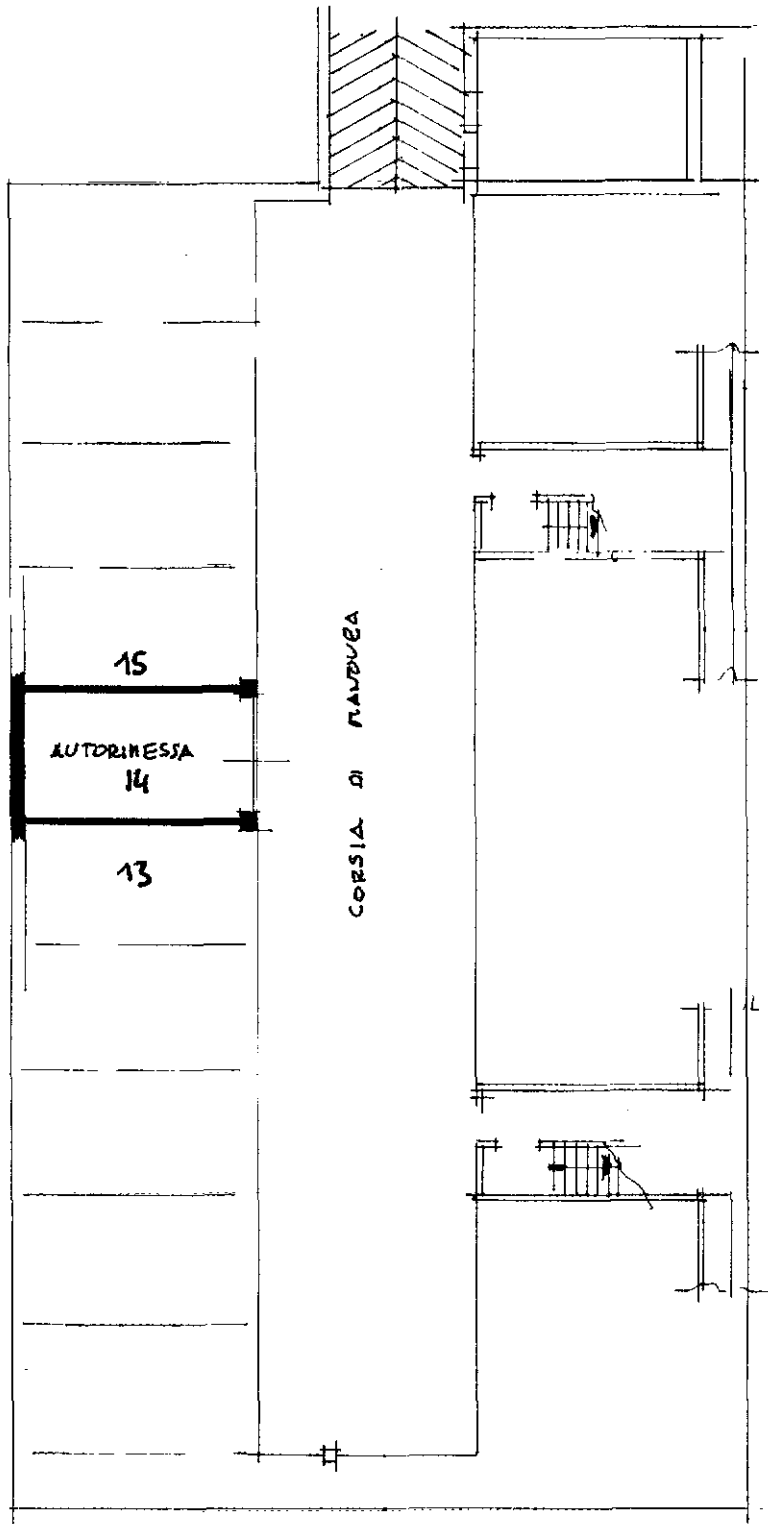

ORIENTAMENTO

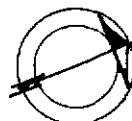

Catasto dei Fabbricati - Situazione al 04/03/2022 - Comune di SAUZE D'OULX(1466) - < Foglio 5 - Particella 392 - Subalterno 30 >
VIA MONFOL n. SNC Piano S1

Dichiarazione di N.C.
Denuncia di variazione

Compilata dal **geom. ASSE BATTISTA**
(Titolo, cognome e nome)

RISERVATO ALL'UFFICIO

3084 29/12/92

Ultima planimetria in atti

Data presentazione: 29/12/1992 - Data: 04/03/2022 - n. T42351 - Richiedente: BZZNRC81L16L219T
Totale schede: **5** Formato di acquisizione: A4 (210x297) mm
n. **392** sub: **30**

iscritto all'albo dei **geometri**
della provincia di **TORINO** **2873**
data **22.12.92** Firma **Asse Battista**

PRO-C. VINZAGLIO &

Immagine fotografata e scansata dalla Snc P.V.